Ersatzteile für
6-LITER-LADY

Hans Kratt Maschinenfabrik GmbH
Mühlheimer Str. 5 D-68219 Mannheim

6-Liter-Lady MICROTRONIC

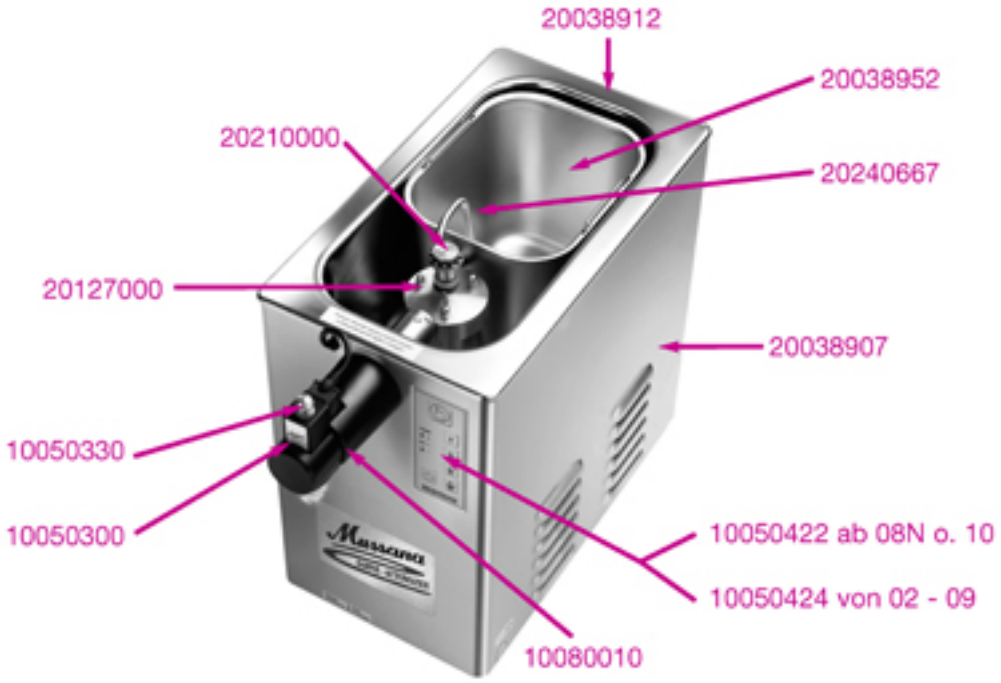

PUMPEN UND PUMPENTEILE

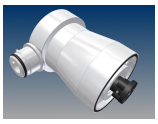

Austausch-Pumpe P/B/L
Art.Nr.: 20127000
(ab Ma.-Nr. 3075989) + Grande
(neue Version ab 2002)

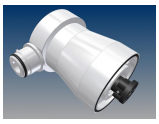

Sahnepumpe 'NEU' kurze
Art.Nr.: 20127001
Anschlusskupplung M/P/B/L
Baureihe seit Nr. 3075889

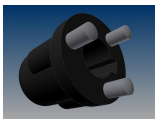

Kupplungsst. Motor 32 mm
Art.Nr.: 20127200

Stehbolzen M6 x 133 mm inkl.
Art.Nr.: 10013060
Kontermutter M6 zur Bodenfixierung

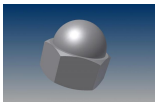

Hutmutter A2 DIN 1587 M6
Art.Nr.: 10044063

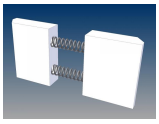

Schieberplättchen 20 mm
Art.Nr.: 20150000
komplett mit V2A Federn
P/B/L/G/Duo/Mini

ELEKTROTEILE

Elektromotor 230V/50Hz
Art.Nr.: 10050001
inkl. Anlaufkondensator

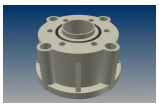

Motorflansch f. Elektromotor
Art.Nr.: 10050071
Mini / Lady kompl.mit Muttern

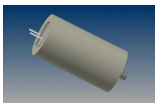

Anlaufkondensator 16mF
Art.Nr.: 10050080
ab MA-Nr. 7631613
für ATB - Motor

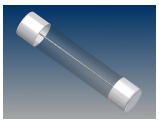

Sicherung 6,3 Amp. (t)
Art.Nr.: 10050510

Netzkabel 3-adrig 2,5 m
Art.Nr.: 10051010
mit verschw.Schukostecker

Tastaturplatine ab 2002-2009
Art.Nr.: 10050421
'Nicht mehr lieferbar'
Bestellen Sie: Art. 10050424

Tastaturplatine ab 2008 (N)
Art.Nr.: 10050422
Flachausführung seit 2010

Umbauset Tastaturplatine ab Nr 50000
Art.Nr.: 10050424
inkl. Aussenverkl. + Fabr. Schild
Bei Bestellung Maschinennummer angeben

Hans Kratt
Maschinenfabrik GmbH
Mühlheimer Str. 5
D-68219 Mannheim

Telefon
(0621) 899 91 60
Telefon
(0621) 899 91 60
www.mussana.de
info@mussana.de

UST-Id Nr. DE 811509143
Handlesregister Manmheim, HRB 3193
Geschäftsführer: Josef Volk
Steuer-Nr.: 38184/11607

Unterpl. Microtronic Nr. 3
Art.Nr.: 10050413
220V kompl.mit Halteblech

Schaltrelais für Motor o.
Art.Nr.: 10050474
Kühlmaschine Microtronic

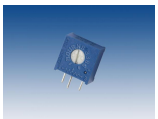

Potentiometer für Kühlung
Art.Nr.: 10050476
Microtronicunterplatine

Schaltrelais für
Art.Nr.: 10050475
Magnetspule Microtronic

KÄLTETECHNISCHE TEILE

Kältekompressor 230V/50Hz
Art.Nr.: 10070010
TL4G R134a, incl.Anlaufr.

Anlaufrelais f.Kältekomp.
Art.Nr.: 10070011
TL4G o.PL50 230V/50Hz

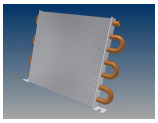

Wärmetauscher/Verflüssig.
Art.Nr.: 10071010
20x190x180 mm P/B/L/G

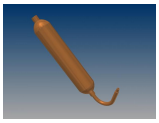

Kältetrockner
Art.Nr.: 10071110
für alle Sahnegeräte
FTOR 35.25-1

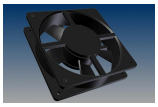

Ventilator 4712KL
Art.Nr.: 10050150
24V/DC Lüfter

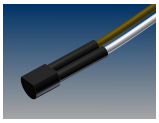

Thermofühler Microtronic
Art.Nr.: 10050415

GERÄTEAUFBAU

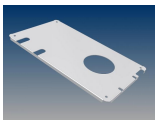

Motorplatte(V2A) Boy/Lady/Mob.
Art.Nr.: 20037032
Vers.2002 runde Ecken

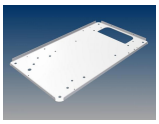

Bodenplatte(V2A) Boy/Lady/Mob
Art.Nr.: 20037012
Vers.2002 runde Ecken

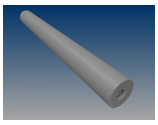

Distanzsäule 200 mm lang
Art.Nr.: 20036850
f.Geräteunterbau
PVC-Gewindestäbe D 20x200mm, 2x M8x25mm

Gummischraubfuss D30x25 mm
Art.Nr.: 10011210
Gewindestift M8x8mm, NK57° Shore
Schwingmetallpuffer

Hans Kratt
Maschinenfabrik GmbH
Mühlheimer Str. 5
D-68219 Mannheim

Telefon
(0621) 899 91 60
Telefon
(0621) 899 91 60
www.mussana.de
info@mussana.de

UST-Id Nr. DE 811509143
Handlesregister Manmheim, HRB 3193
Geschäftsführer: Josef Volk
Steuer-Nr.: 38184/11607

Aussenverkleidung ohne Rückwand
Art.Nr.: 20038907
für Lady Microtronic Modell 2002

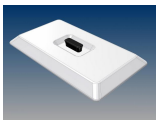

Abdeckhaube für 4-L-Boy/ 6-L-Lady
Art.Nr.: 20037901
Microtronic + Boy Mobil 12V Vers. 2002

SAHNEAUFSCHLAGSYSTEM

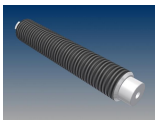

Doppelmischwalze V2A Nr.2
Art.Nr.: 20220020
innen f. Fettgeh. 30-33%
P/B/L/D/G

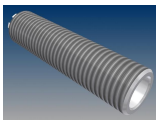

Doppelmischwalze V2A Nr.2
Art.Nr.: 20220021
aussen f. Fettgeh. 30-33%
P/B/L/D/G

Doppelmischwalze V2A Nr3
Art.Nr.: 20220030
innen f. Fettgeh. 33-38%
P/B/L/D/G

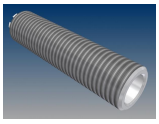

Doppelmischwalze V2A Nr.3
Art.Nr.: 20220031
aussen f. Fettgeh. 33-38%
P/B/L/D/G

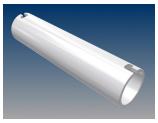

Mantelrohr (V2A) 40x173 mm
Art.Nr.: 20225010
für Doppelmiwalze

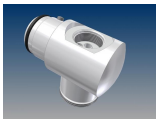

Hahnvorderteil 71 mm
Art.Nr.: 20230010
mit Ventilsitz o. K.F.F.
o.Garniert.o.Ke.Fe.Führr.

Hahnvordert.Typ.P/B/L/G/D
Art.Nr.: 20230030
130 mm mit Ventilsitz
o.Garniert.o.Ke.Fe.Führr.

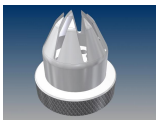

Garniertülle (V2A) kompl.
Art.Nr.: 20245010
neue Version

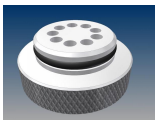

Garniertüllenhalterung
Art.Nr.: 20245012
(V2A) mit O-Ring 22x3 mm

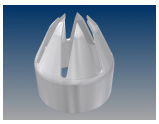

Krone V2A mit Formzacken
Art.Nr.: 20245015

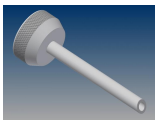

Garniertülle mit Füllrohr
Art.Nr.: 20245011

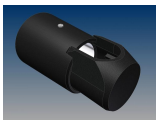

Isoliergehäuse Mat. ABS schwarz
Art.Nr.: 10080010
(3Teile) für 71 mm Hahnvorderteil

Hans Kratt
Maschinenfabrik GmbH
Mühlheimer Str. 5
D-68219 Mannheim

Telefon
(0621) 899 91 60
Telefon
(0621) 899 91 60
www.mussana.de
info@mussana.de

UST-Id Nr. DE 811509143
Handlesregister Manmheim, HRB 3193
Geschäftsführer: Josef Volk
Steuer-Nr.: 38184/11607

MAGNETVENTIL

Magnetventil FAS inkl. Kernfeder-
Art.Nr.: 10050300
führungsrohr 24V/50Hz/16VA - ohne Kabel
04-211PXX0640-F040399-239D

Führungsrohr mit K. + F.
Art.Nr.: 10050305
(schwarz f. Art. 10050300

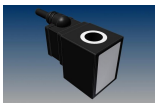

Magnetspule 24V/16VA
Art.Nr.: 10050320
Mgntv.schw.Asf.Nr10050300
Magneetspoel 24V/16VA
(voor art. nr. 10050300)

Anschlusskabel
Art.Nr.: 10050325
Mgntv.schw.Asf.Nr10050300

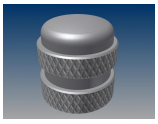

Rändelmutter M10x1 f.Kffr
Art.Nr.: 10050330
Mgntv.schw.Asf.Nr10050300

LUFTREGULIERVENTIL

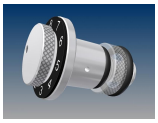

Luftregulierventil kpl. mit Unterteil
Art.Nr.: 20210000
für Fettgehalt bis 37%

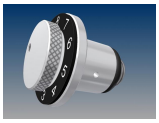

Luftregulierventil V2A
Art.Nr.: 20210010
Oberteil für Fettgehalt bis 37%

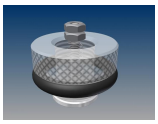

Luftregulierventil Unterteil
Art.Nr.: 20210020
(Polycarb.) inklusive 'O-Ring 16 x 4 mm'

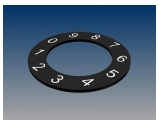

Skalenscheibe für LRV
Art.Nr.: 10012040
(P/B/L/D/G)

ANSAUGROHRE

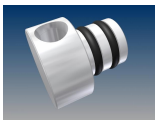

Anschlussstück z. Stecken
Art.Nr.: 20240650
für Saugrohr 8 x 1,5 mm

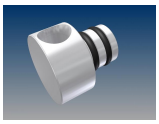

Anschlussstück z. Stecken
Art.Nr.: 20240655
für Saugrohr 10 x 2 mm

Ansaugrohr 8 x 1,5mm Lady ab Bj.2002
Art.Nr.: 20240667
für Sahne bis 37% Fett

Ansaugrohr 10 x 2mm Lady ab Bj. 2002
Art.Nr.: 20240668
f.Sahne ab 38% Fett u.Mousse au Chocolat

Hans Kratt
Maschinenfabrik GmbH
Mühlheimer Str. 5
D-68219 Mannheim

Telefon
(0621) 899 91 60
Telefon
(0621) 899 91 60
www.mussana.de
info@mussana.de

UST-Id Nr. DE 811509143
Handlesregister Manmheim, HRB 3193
Geschäftsführer: Josef Volk
Steuer-Nr.: 38184/11607

Dichtungssatz (10 St. O-Ring 5 x 1,5 mm)
Art.Nr.: 10015030
für Ansaugrohr 8 x 1,5 mm

Dichtungssatz (10 St. O-Ring 7 x 1,5 mm)
Art.Nr.: 10015040
für Ansaugrohr 10 x 2 mm

ZUBEHÖR

Sahnebehälter (V2A) 6Ltr.
Art.Nr.: 20038952
Lady Vers.2002

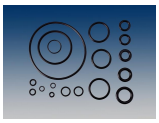

Dichtungssatz O-Ringe
Art.Nr.: 10015000
Mini/Pony/Boy/Lady/Grande ab 02/Duo rund

Garnierschlauch inkl. Anschlußdiode
Art.Nr.: 20002000
Bei Neubestellung einer Sahnemaschine!

Garnierschlauch ohne Anschlußdiode
Art.Nr.: 20002010
Ersatzbeschaffung!

Fußschaltung inkl. Anschlußdiode
Art.Nr.: 20005000
Bei Neubestellung einer Sahnemaschine!

Fußschaltung ohne Anschlußdiode
Art.Nr.: 20005010
Ersatzbeschaffung!
2410.0301 marquardt

Anschlussdiodenbuchse für
Art.Nr.: 20005500
Garnierschl + Fussschalt.

Aufklebefolie f.Tastatur
Art.Nr.: 10012050
Platine Microtronic
'Nicht mehr lieferbar'

Markenname 'Mussana'
Art.Nr.: 10012031
freistehender Schriftzug 150x90 mm
bedruckt und glänzend kaschiert

Typenaufkleber 90 x 40mm
Art.Nr.: 10012100
'Mussana Lady'

Hahnfett 250 ml - nicht geeignet
Art.Nr.: 10000900
für O-Ringe aus EPDM Material

Silikonspray (mit NSF-H1 Zulassung)
Art.Nr.: 10000901
Schutz- und Pflegemittel für O-Ringe
+ Edelstahl, 200 ml /Zolltarif: 34039900

Hans Kratt
Maschinenfabrik GmbH
Mühlheimer Str. 5
D-68219 Mannheim

Telefon
(0621) 899 91 60
Telefon
(0621) 899 91 60
www.mussana.de
info@mussana.de

UST-Id Nr. DE 811509143
Handlesregister Manmheim, HRB 3193
Geschäftsführer: Josef Volk
Steuer-Nr.: 38184/11607

MICROCLEAN REINIGER

Mussana Microclean
Art.Nr.: 10000100
4 x 1 Liter (UN-Nr. 3267)
incl. 1 x Dosierkopf

Mussana Microclean
Art.Nr.: 10000200
12 x 1 Liter (UN-Nr. 3267)
incl. 1 x Dosierkopf

Hans Kratt
Maschinenfabrik GmbH
Mühlheimer Str. 5
D-68219 Mannheim

Telefon
(0621) 899 91 60
Telefon
(0621) 899 91 60
www.mussana.de
info@mussana.de

UST-Id Nr. DE 811509143
Handlesregister Manmheim, HRB 3193
Geschäftsführer: Josef Volk
Steuer-Nr.: 38184/11607